



Paciente: HELENA RECH

Idade: 12 **Sexo:** F

Solicitante: Dr(a) Guilherme Aguiar Assmann **Data de Realização:** 16/10/2025 09:30

Análise USP

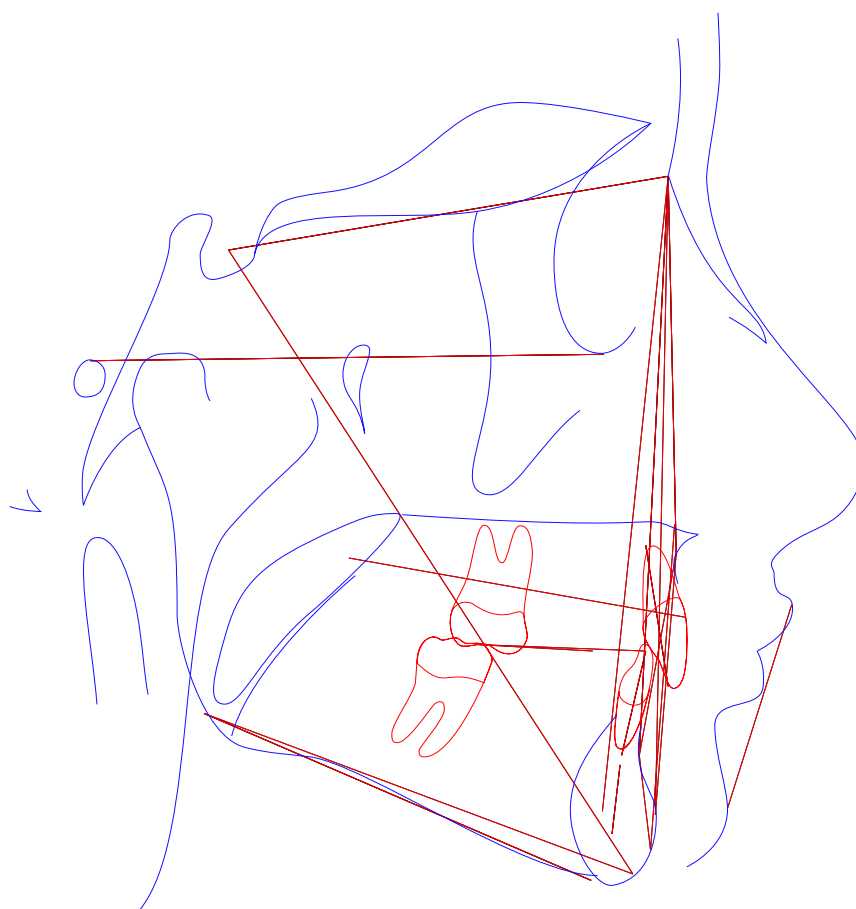



Paciente: HELENA RECH

Idade: 12 **Sexo:** F

Solicitante: Dr(a) Guilherme Aguiar Assmann **Data de Realização:** 16/10/2025 09:30

Análise USP

	Fator	Valor Obtido	Padrão	Desvio	Classe	Representação Gráfica
1	N-Pog.Po.Orb (N-Pog.Po.Orb)	88,132°	88 ± 1	0,132	---	
2	NAP ((f)NA.APog)	5,779°	0 ± 2	5,779	Perfil convexo	
3	S-N.A (S-N.A)	81,689°	82 ± 2	-0,311	Bom posicionamento	
4	S-N.B (S-N.B)	77,615°	80 ± 2	-2,385	Retrusão mandibular	
5	A-N.B ((A-N).(N-B))	4,073°	2 ± 2	2,073	Cl II esquelética	
6	S-N.D (S-N.D)	74,559°	76 ± 0	-1,441	---	
7	N-S.Gn (N-S.Gn)	66,594°	67 ± 0	-0,406	---	
8	SN.Ocl (S-N.Ppd-iii)	11,733°	14 ± 0	-2,267	---	
9	S-N.Go-Me (S-N.Go-Me)	32,872°	32 ± 0	0,872	---	
10	Go-Gn.Ocl (Go-Gn.Ocl)	17,308°	18 ± 0	-0,692	---	
11	1/.1 ((Ais-lis).(Aii-iii))	157,966°	131 ± 0	26,966	---	
12	1/.NS (1/.NS)	89,509°	103 ± 0	-13,491	---	
13	/1-Orbita (/1-Orbita)	-1,574mm	5 ± 0	-6,574	---	
14	1/.NA (1/.NA)	7,821°	22 ± 5	-14,179	Incisivo superior lingualizado	
15	1/-NA (1/-NA)	-1,525mm	4 ± 0	-5,525	Incisivo superior retruído	
16	/1.NB ((iii-Aii).(N-B))	10,14°	25 ± 4	-14,86	Incisivo superior lingualizado	
17	/1-NB (iii-(N-B))	0,171mm	4 ± 0	-3,829	Bom posicionamento	
18	/1-NPog (iii-(N-Pog))	-1,815mm	0 ± 0	-1,815	---	
19	H.N-B (H.N-B)	14,628°	10,5 ± 1,5	4,128	---	
20	H-Nariz (Pn-LsPog')	3,57mm	10 ± 1	-6,43	---	
21	Pog-NB (Pog-(N-B))	2,668mm	---	-6,43	---	
22	Eminência Mentoniana (B-E-Go-Me)	6,721mm	7 ± 1	-0,279	---	
23	FMIA ((Po-Or).(Aii-iii))	76,289°	68 ± 0	8,289	---	
24	FMA ((Go-Me).(Po-Or))	24,058°	25 ± 0	-0,942	---	



Paciente: HELENA RECH

Idade: 12 **Sexo:** F

Solicitante: Dr(a) Guilherme Aguiar Assmann **Data de Realização:** 16/10/2025 09:30

	Fator	Valor Obtido	Padrão	Desvio	Classe	Representação Gráfica
25	IMPA ((Me-Go).(Aii-Iii))	79,653°	87 ± 0	-7,347	---	
26	TPi (TPi)	0,178mm	---	-7,347	---	
Grupo						
27	/1-Linha I (Iii-P'E)	2,735mm	0 ± 0	2,735	---	
28	Go-Me.V-T (Go-Me.V-T)	73,291°	72 ± 0	1,291	---	
29	F.V-T (F.V-T)	82,651°	81 ± 0	1,651	---	
30	A-V-T (A-V-T)	4,402mm	3 ± 0	1,402	---	
31	Iii-V-T (Iii-V-T)	1,735mm	6 ± 0	-4,265	---	
32	H.V-T (H.V-T)	10,85°	5 ± 0	5,85	---	
33	NA.APog (NA.APog)	5,779°	---	5,85	---	
34	Convexidade do Ponto A (A-N-Pog)	2,192mm	---	5,85	---	



Paciente: HELENA RECH
Idade: 12 **Sexo:** F
Solicitante: Dr(a) Guilherme Aguiar Assmann **Data de Realização:** 16/10/2025 09:30

ANÁLISE SINTÉTICA

Análise USP

NAP:	Perfil convexo
S-N.A:	Bom posicionamento
S-N.B:	Retrusão mandibular
A-N.B:	CI II esquelética
1/.NA:	Incisivo superior lingualizado
1/-NA:	Incisivo superior retruído
/1.NB:	Incisivo superior lingualizado
/1-NB:	Bom posicionamento